Urne électorale

Réf 0420001-0420002-0420003

FICHE TECHNIQUE IDEO

Isoloir électoral

Structure en tubes acier 20 x 20 mm laqué marron
et panneaux latéraux en tôle laquée beige
Façade et fond équipés d'un rideau en coton écru
opaque ; classement au Feu M1 «non inflammables»
Accessibilité : pas de barre de seuil pour plus
de sécurité et une accessibilité très aisée

Possibilité de raccorder les isoloirs complémentaires

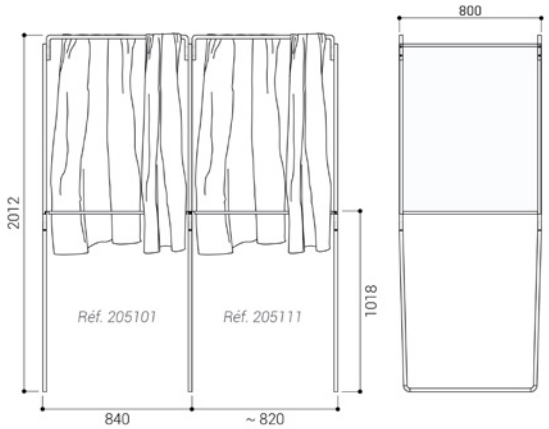

Dimensions : Standard
complémentaire - 800 x 800 x H. 2000 mm
PMR - l. 1000 x P. 1300 mm x H. 2000 mm

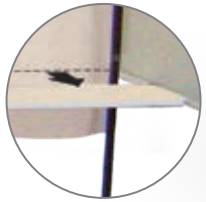

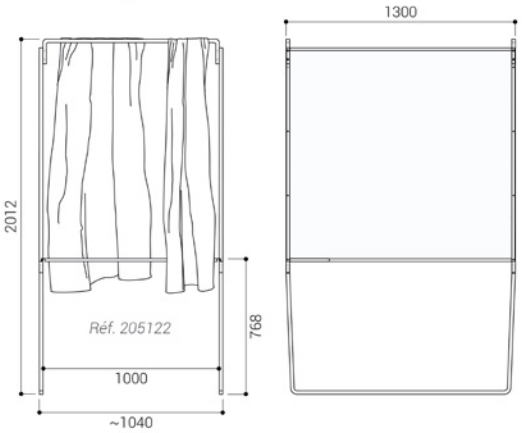

IDEO Equipements - 14 Rue du 19 mars 1962 - ZE des Cosses - 86170 AVANTON
Tél : 05 49 46 50 86 - info@ideo-equipements.fr - www.ideo-equipements.fr